



La faune sauvage s'offre à travers le regard d'artistes peintres et de sculpteurs qui vous présentent leurs oeuvres à l'occasion du 28<sup>ème</sup> Festival de l'Oiseau et de la Nature, du 21 au 29 avril !

UN NOUVEAU SITE  
dédié à l'art

Ancien Tribunal de Commerce  
**Place des Pilotes, SAINT VALERY S/SOMME**

Ouvert de 10h à 12h30 et de 14 à 19h (sans interruption le week-end) - Entrée libre

Pour ce tout nouveau site d'exposition, le Festival a choisi de mettre à l'honneur des artistes naturalistes anglais. Des démonstrations seront organisées au cours de la semaine.

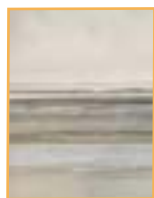

**Robert GREENHALF**, Peintre graveur  
**Anthony THEAKSTON**, Sculpture  
**Pippa DARBYSHIRE**, Peinture  
**Nick DERRY**, Peinture

SCULPTURES VEGETALES

Parc d'Emonville  
**Place Clemenceau, ABBEVILLE**

Du 21 au 29 avril de 7h à 20h - Entrée libre

Les sculptures végétales de Virginie Morel vous feront rêver et vous transporteront dans un monde imaginaire.



ENVIE DE VOUS INITIER A L'ART



*Découverte et initiation au carnet de voyage*

**ST VALERY SUR SOMME**

Le 22 avril  
De 9h30 à 17h

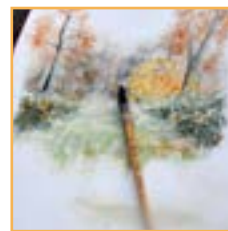

*Journée aquarelle dans la Nature*

**NOYELLES SUR MER**

Le 28 avril  
De 9h30 à 17h

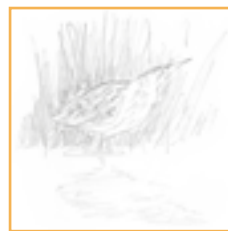

*Initiation au dessin naturaliste et d'oiseaux*

**ST QUENTIN EN TOURMONT**

Le 23 avril  
De 9h30 à 17h

OFFICE DE TOURISME  
DE LA BAIE DE SOMME

**Place de l'Amiral Courbet, ABBEVILLE**

Du 21 au 29 avril de 7h à 20h  
Entrée libre

**Yves Fagniard**, peintre naturaliste belge, **Jissé KDIC**, sculpteur à partir de réservoirs de cyclo-moteurs des années 50 et **Daniel Sannier**, peintre abbeillois de la Baie de Somme, exposeront leurs oeuvres originales.

